

Alle Masse sind Rohmasse und vom Unternehmer am Bau zu kontrollieren.

Legende	
	Beton OK oberkant
	Backstein UK unterkant
	BN Therm AK ausserkant
	Kalksandstein SW OK Schwelle
	Betonelemente BR OK Brüstung
	Mörtel, Gips ST UK Sturz roh
	Dämmstoffe FB fertig Boden
	Naturstein RB roh Boden
	Massivholz RD roh Decke
	Holzwerkstoff IL im Licht
	Sperrschicht
	Sichtbeton
	Rohbeton

Tür- und Fensterhöhen gemessen ab OK fertig Boden, resp. OK Fensterbank bis UK Sturz roh

K	Kurbel
M	Motor / Elektroantrieb
LE	Leerrohr für Elektroantrieb
DK	Druckge-Flüge
HST	Hebe-Schiebe-Türe
KL	Klappladen
SL	Schiebelenen
RAF	Raff-Lamellenstore
SO	Sonnenseile
MA	Fasadenmarkise / Fallmarkise
BFB	Beton-Fensterbank
MFB	Metall-Fensterbank
FFB	Faserzement-Fensterbank

TS	Türschliesser
E30	Brandschutztüre
WLP	Wasserschloß
HFL	Handfeuertür
RWA	Rauch- und Wärmeabzug
NL	Notleuchte
EXIT	Retungszeichenleuchten
KS	Kühlschrank
BO	Backofen
KH	Kochherd
GA	Geschirrspüler
DK	Dampfsperre
WM	Waschmaschine
TU	Tumbler
RAD	Rad

INST	Installationsschicht
SAV	Santiverkleidung
BHV	Bodenheizungsverteilung
ELV	Elektroverteilung
AUL	Aussenluftfassung
ZUL	Zuluft im Raum
ABL	Abfluß aus Raum
FOL	Fortluft

BA	Bodenablauf
NO	Notüberlauf
FS	Fällsträng
PU	Putzöffnung
KA	Kanalisationsanschluss
DW	Dachwasserleitung
DIL	Dilatation
LS	Lichtschacht

±0.00	Kote OK rohe Höhe
±0.00	Kote OK fertige Höhe
D1/Plan-Nr. 000	Detailbezeichnung
S1/Plan-Nr. 000	Schnittbezeichnung

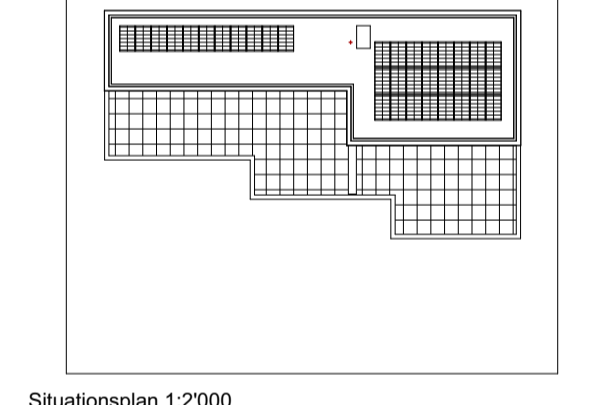

Situationsplan 1:2000

Projektinformation
 Neubau Mehrfamilienhaus mit 8 Wohnungen und Tiefgarage
 Weihermattstrasse 50, 5000 Aarau

Bauherrschaft, Grundigentümer
 Urdo Immobilien
 Herr Urs Zuber
 Hauptstrasse 34 b
 5502 Hunzenschwil

Architekt
 Husstein & Partner AG
 Büro für Architektur und Planung
 Schachenallee 29, Postfach, 5001 Aarau 1
 T +41 62 823 25 27, F + 41 62 823 25 42
 info@husstein.com, www.husstein.com

Revisionen

27.09.2023 /a khh	Lift, Wand ESH Rampe um 15 cm versch., Radius innen, Neig. Höhe Bodenplatte
18.10.2023 /b khh	Kanalisation OK Deckel
02.11.2023 /c khh	neuer Rinne Rampe, Abfluß Technik, Fund, Eingangsrampe, Pflanztrog, Wand Zuluft Techn. KS,
13.11.2023 /d khh	Masslinien Stützen
29.08.2023	erstellt khh A1
±0.00 = 365.58 m ü.M	

05_Ausführung
100 Grundrisse
Untergeschoss
1:50

2109 WEIHER
 2109_W-100/f